Powiatowy Zarząd Dróg

w Wągrowcu

Obrady XXVII Sesji Rady Powiatu Wągrowieckiego

24 lutego 2021 r.

Prelegent: Robert Torz
Opracowała: Jakub Zadroga

Podstawy prawne zarządzania drogami powiatowymi w powiecie wągrowieckim

- **Ustawa z dnia 21 marca 1985 r. o drogach publicznych (t.j. Dz. U. z 2020 r. poz. 470 i 471 ze zm.):**

  - zarządca dróg powiatowych: **Zarząd Powiatu Wągrowieckiego**,
  - jednostka wykonująca obowiązki**: Powiatowy Zarząd Dróg w Wągrowcu**,
  - zakres podstawowych obowiązków zarządcy: **art. 20 ustawy o drogach publicznych**.

SIEĆ DRÓG

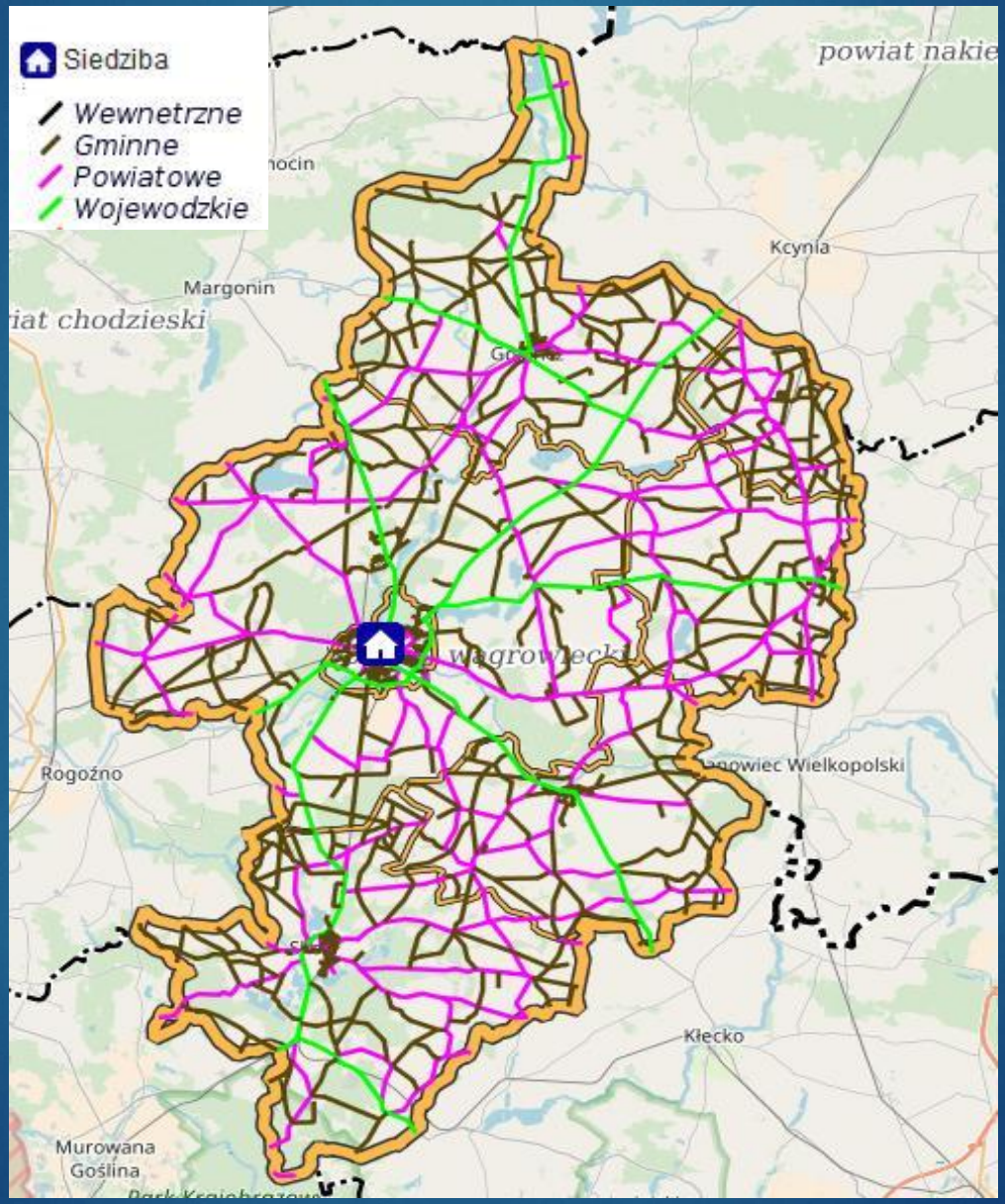
Siedziba
Wewnetrzne
Gminne
Powiatowe
Wojewodzkie
powiat nakie
Kcynia
Margonin
Rogoźno
Kłecko
Murowana
Goślina

Struktura sieci drogowej pod względem funkcji i rodzaju nawierzchni

Lp.	Rodzaj nawierzchni	Razem [km]
I.	**Drogi twarde - razem**	**353,0**
	w *tym:* bitumiczne	332,9
	tłuczniowe	14,3
	brukowcowe	5,4
	betonowe	0,4
II.	**Drogi gruntowe**	**34,0**
Razem:		**387,0**

Zestawienie dróg powiatowych w poszczególnych gminach

Lp.	Gmina	Długość [km]
1.	Wągrowiec	114,1
2.	m. Wągrowiec	12,9
3.	Skoki	78,7
4.	m. Skoki	7,5
5.	Damasławek	53,5
6.	Wapno	22,6
7.	Mieścisko	54,7
8.	Gołańcz	36,1
9.	m. Gołańcz	6,9
	Łącznie	**387,0**

Przekazanie dróg

- 1/3 dróg jest nie funkcjonalna, tj. niespełniająca wymogów ustawy o drogach publicznych,
- Zarząd Powiatu Wągrowieckiego podejmuje działania zmierzające do zracjonalizowania dróg powiatowych - przedstawia przedstawicielom poszczególnych Gmin propozycje obejmujące kolejne drogi powiatowe,

- **Od 1 stycznia 2020 kategorię drogi gminnej na terenie Miasta i Gminy Skoki otrzymały ulica Parkowa, ulica Zamkowa oraz ulicę Rościńska (teraz Arcybiskupa Mariana Przykuckiego), wcześniej powyższe ulice posiadały kategorię drogi powiatowej**
- **w 2020 r. przygotowano Uchwałę, na mocy której od 01 stycznia 2021 r. ulica Lipowa w Wągrowcu została przekazana w zarząd Gminie Miejskiej Wągrowiec**

droga powiatowa → droga gminna

Struktura organizacyjna Powiatowego Zarządu Dróg w Wągrowcu

Zadania drogowe wykonane w roku 2020 przez

Powiatowy Zarząd Dróg w Wągrowcu

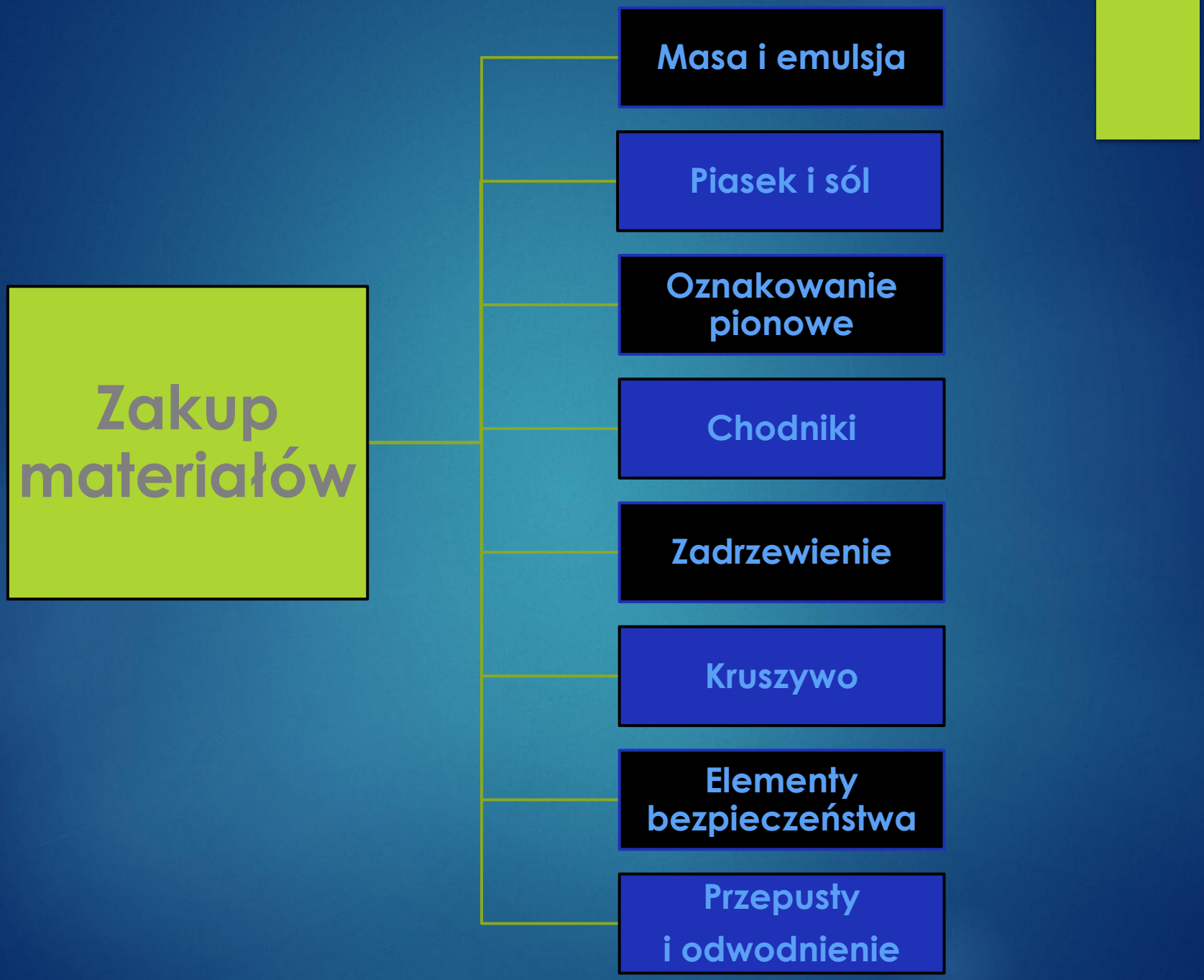
Zakup materiałów
Masa i emulsja
Piasek i sól
Oznakowanie pionowe
Chodniki
Zadrzewienie
Kruszywo
Elementy bezpieczeństwa
Przepusty i odwodnienie

Remont cząstkowy – zakup masy i emulsji

Plan: 190 025,00zł

Wydatek: 189 672,15zł

Wykonanie: 99,81%

Zimowe utrzymanie dróg – mieszanina piasku z solą

- Plan: 57 142,00zł
- Wydatek: 57 141,54zł
- Wykonano: 99,99%
- Ilość mieszaniny: 949,38t

Oznakowanie pionowe

- Plan: 99 730,00zł
- Wydatek: 99 706,98zł
- Wykonanie: 99,98%

Utrzymanie chodników

Plan:	**34 845,00 zł**
Wydatek:	**34 845,00 zł**
Wykonanie:	**100,00 %**

Utrzymanie zadrzewienia

- Plan: 23 500,00zł
- Wydatek: 23 460,00zł
- Wykonanie: 99,83%

Zakup 102 szt. sadzonek drzew

Utrzymanie dróg gruntowych i tłuczniowych - kruszywo

- Plan: 52 989,00zł
- Wydatek: 52 988,52zł
- Wykonanie: 99,99%
- Ilość kruszywa: 754,82t

Materiały do utrzymania przepustów – rury

- Plan: 4 000,00zł
- Wydatek: 3 834,06zł
- Wykonanie: 95,85%

Droga powiatowa
nr 1610P w m. Jankowo

Elementy bezpieczeństwa i oznakowania pionowego

Finansowanie: Budżet Obywatelski

Droga powiatowa nr 1562P w m. Laskownica Wielka

- **Plan: 50 500,00zł**
- **Wydatek: 50 270,10zł**
- **Wykonanie: 98,34%**

Droga powiatowa nr 1558P w m. Panigródz

Usługi zlecane

- Koszenie rowów i poboczy
- Profilowanie dróg
- Zimowe utrzymanie dróg
- Utrzymanie przepustów i mostów
- Oznakowanie poziome
- Odwodnienie dróg
- Wznowienie granic
- Przegląd roczny dróg

Utrzymanie zieleni i zadrzewienia

→ koszenie poboczy
→ utrzymanie zieleni w miejscowościach
→ usuwanie zakrzaczenia
→ frezowanie pni

- Plan: 124 835,00zł
- Wydatek: 124 834,34
- Wykonanie: 100,00%

Utrzymanie dróg gruntowych i nieulepszonych – profilowanie dróg

- 1611P odc. Ochodza – Sarbia
- 1657P odc. Wysoka – Pawłowo Skockie
- 1658P odc. Wysoka - Kiszkowo
- 1660P odc. Niedźwiedziny - Dzwonowo
- 2397P odc. Dluga Goślina - Skoki
- 1653P odc. Rościnno - Lechlin
- 1604P odc. Wiśniewo - Smuszewo
- 1560P odc. Wapno - Stołężyn
- 1563P odc. Laskownica Mała – Laskownica Wielka

- **Plan: 64 200,00zł**
- **Wydatek: 64 115,25zł**
- **Wykonanie: 99,99%**

1563P Laskownica M. – Laskownica W.

Zimowe utrzymanie dróg

- **Plan: 411 497,00zł**
- **Wydatek: 321 603,86zł**
- **Wykonanie: 78,15%**

Utrzymanie przepustów i mostów

- Przeglądy podstawowe mostów
- Odmulanie przepustów i wpustów ulicznych

- Plan: 15 000,00zł
- Wydatek: 11 951,04zł
- Wykonanie: 79,67%

Oznakowanie poziome

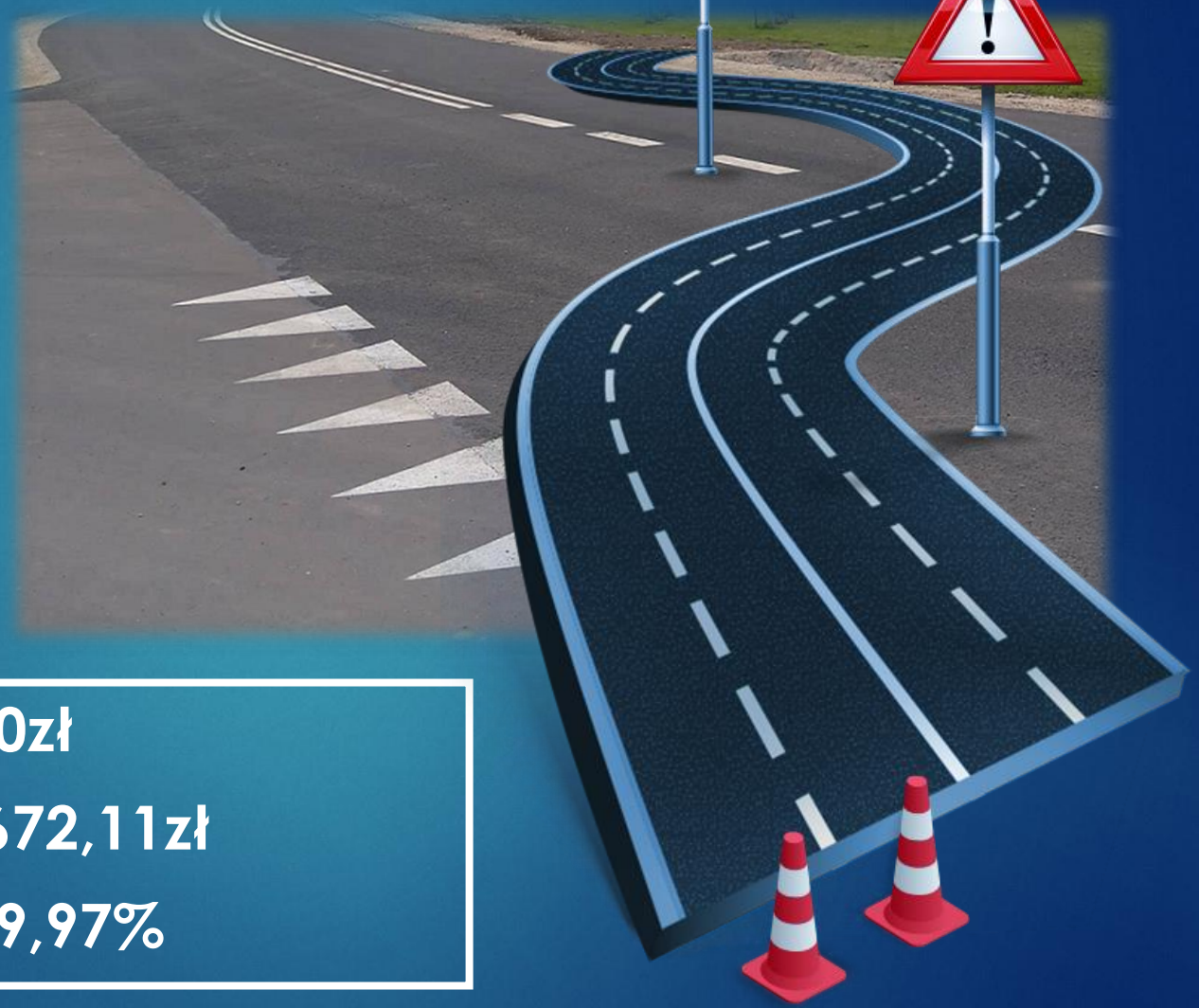

- Plan: 94 700,00zł
- Wydatek: 94 672,11zł
- Wykonanie: 99,97%

Odwodnienie dróg

- Wody opadowe
- Odtwarzanie rowów przydrożnych

- Plan: 92 831,00 zł
- Wydatek: 92 811,84 zł
- Wykonanie: 99, 98%

Przeglądy roczny dróg

- Plan: 45 880,00zł
- Wydatek: 45 879,00zł
- Wykonanie: 100,00 %

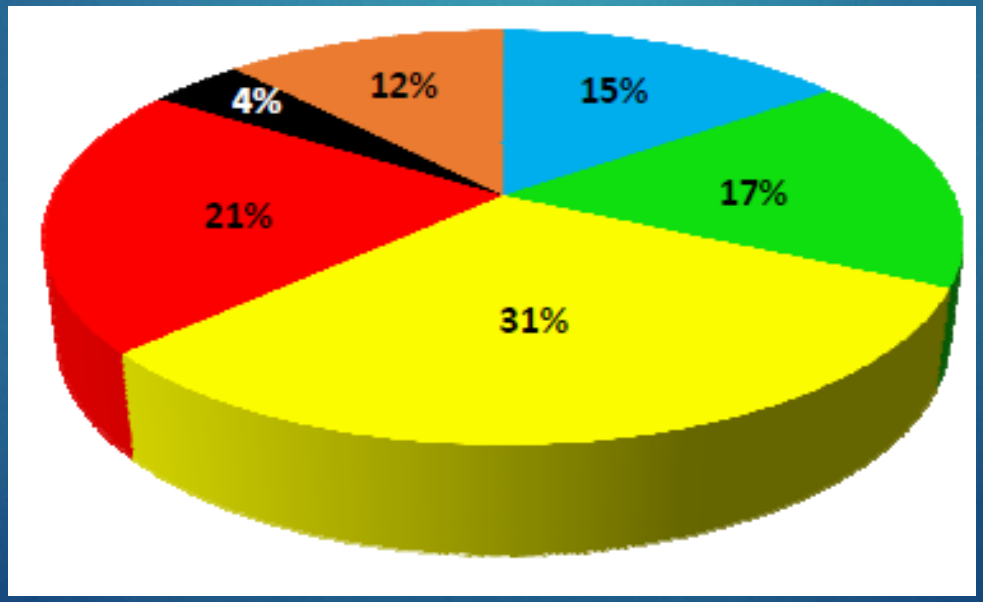

Wznowienie granic

- Plan: 9 977,00zł
- Wydatek: 9 049,97zł
- Wykonanie: 90,70%

Sprzęt drogowy New Holland

- przy pracach związanych z utrzymaniem dróg – 1 474 mtg
- wycinka krzaków w ilości 990 500 m^2 (ok. 280 km)

REMONTY DRÓG

Remonty zlecane

ZADANIE	KWOTA	ILOŚĆ
Remonty cząstkowe nawierzchni dróg: • Remont drogi powiatowej nr 1653P w m. Lechlin • Remont nawierzchni drogi powiatowej nr 1592P i 1591P (skrzyżowanie w m. Piotrkowice) • Remont drogi powiatowej nr 1560P w m. Czerlin	**148 282,60zł**	**2 875 m^2**
Remont drogi powiatowej nr 1603P odc. Siedleczko – gr. Gminy Wągrowiec – BUDŻET OBYWATELSKI	**398 991,53zł**	**710 m**

Remonty zlecane cd.

ZADANIE	KWOTA	ILOŚĆ
Remont drogi powiatowej nr 1609P odc. Rąbczyn – Żabiczyn,	**845 556,71zł**	**990m**
Remont drogi powiatowej nr 1660P w m. Sławica	**478 925,56zł**	**995m**
Naprawa mostu – droga powiatowa nr 2043P w m. Potrzanowo	**31 981,41zł**	**1 szt.**
Naprawa mostu – droga powiatowa nr 1561P w m. Stołężyn	**68 130,49**	**1 szt.**
Remont przepustu – droga powiatowa nr 1601P w m. Kaliszany	**5 498,10zł**	**1 szt.**

Remont drogi powiatowej nr 1609P odc. Rąbczyn – Żabiczyn

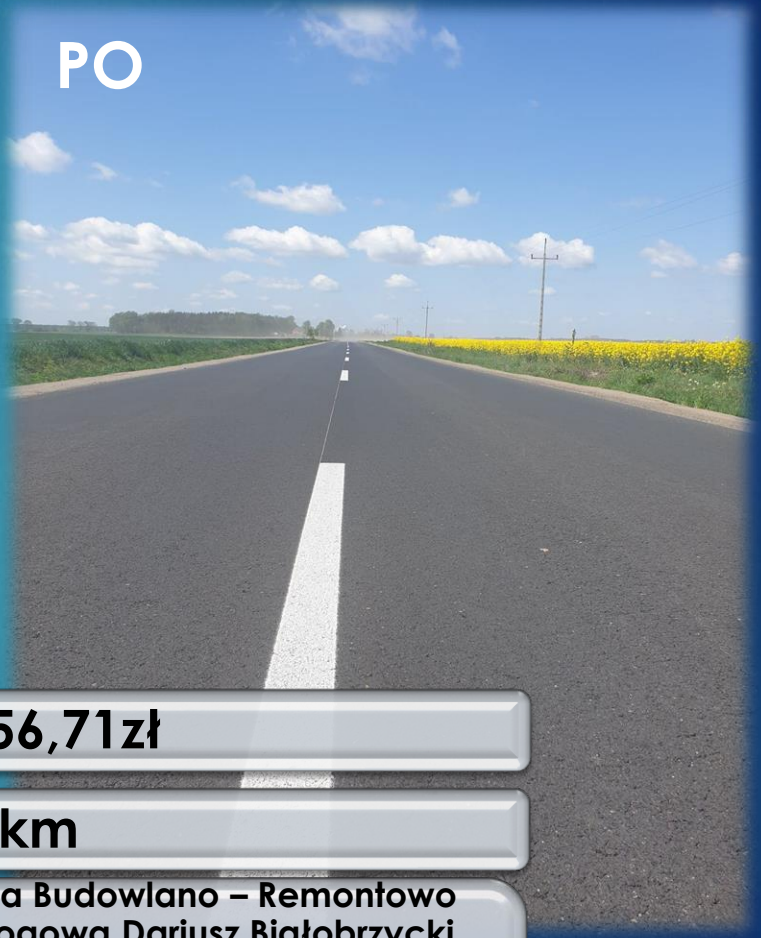

Koszt	• 845 556,71zł
Długość	• 0,990 km
Wykonawca	• Firma Budowlano – Remontowo – Drogowa Dariusz Białobrzycki – LIDER • Firma Usługowo – Handlowa „ANNA” Anna Białobrzycka – PARTNER

Remont drogi powiatowej nr 1660P w m. Sławica

Przed

Po

Koszt	• 478 925,56zł
Długość	• 0,995 km
Wykonawca	• Firma Budowlano – Remontowo – Drogowa Dariusz Białobrzycki – LIDER • Firma Usługowo – Handlowa „ANNA” Anna Białobrzycka – PARTNER

Remont drogi powiatowej nr 1603P odc. Siedleczko – gr. Gminy Wągrowiec

Koszt	• 398 991,53zł
Długość	• 0,710 km
Wykonawca	• Firma Usługowo – Handlowa „ANNA” Anna Białobrzycka

Remont cząstkowe nawierzchni dróg:

- Remont drogi powiatowej nr 1653P w m. Lechlin
- Remont drogi powiatowej nr 1592P i 1591P (skrzyżowanie w m. Piotrkowice)
- Remont nawierzchni drogi powiatowej nr 1560P w m. Czerlin

Koszt	• 148 282,60
Długość	• 2875 m^2
Wykonawca	• Firma Budowlano – Remontowo – Drogowa Dariusz Białobrzycki • Firma Usługowo – Handlowa „ANNA” Anna Białobrzycka

Remont nawierzchni drogi powiatowej nr 1560P w m. Czerlin

Remont skrzyżowania dróg powiatowych nr 1591P i 1592P w m. Piotrkowice

Profilowanie pobocza drogi powiatowej nr 1592P na odcinku od Damasławka w kierunku Piotrkowic

Koszt	• 26 445,00zł
Długość	• 400 mb
Inne informacje	• Zadanie realizowane we współpracy z Gminą Damasławek

Naprawa mostu – droga powiatowa nr 2043P w m. Potrzanowo

PRZED

PO

Koszt	• 31 981,41zł
Wykonawca	• Usługi Budowlane Jarosław Anioła

Naprawa mostu – droga powiatowa nr 1561P w m. Stołężyn

Koszt	• 68 130,49zł
Wykonawca	• INSTAL-IDEA Sebastian Maćkowski

INWESTYCJE

Przebudowa chodnika wraz z zatoką postojową w m. Mokronosy

Koszt	• 59 912,52zł
Inne informacje	• Zadanie zrealizowanie przy wsparciu firmy Eco-Pal, która sfinansowała 50% inwestycji tj. 29 456,00zł

INWESTYCJE – dofinansowania

Całkowity koszt inwestycji: 1 324 482,27zł		
Udział w finansowaniu		
środki własne	środki gminne	środki FDS
679 371,27zł	**0,00 zł**	**645 111,00 zł**

Trwające zadania inwestycyjne

ZADANIE	KWOTA	DOFINANSOWANIE	INNE INFORMACJE
Opracowanie dokumentacji projektowej dla zadania pn. „Rozbudowa drogi powiatowej nr 1610P odcinek od drogi wojewódzkiej 196 – m. Przysieczyn wraz z budową ścieżki pieszo – rowerowej”	**137 145 zł**	**0 zł**	Realizacja zadania w ramach **Powiatowego Budżetu Obywatelskiego 2020**, termin ukończenia dokumentacji projektowej **do 15 czerwca 2021 roku.**
Rozbudowa ulicy Antoniewskiej w Skokach na odcinku od ulicy Rakojedzkiej do mostu na rzece Mała Wełna	**4 231 263,79 zł**	Fundusz Dróg Samorządowych – **2 430 551,00 zł** Miasto i Gmina Skoki – **853 571,00 zł**	Umowa na realizację zadania została podpisana **21.12.2020r.** Termin realizacji zadania – **sierpień 2022r.**

Trwające zadania inwestycyjne

Rozbudowa ulicy Antoniewskiej w Skokach na odcinku od ulicy Rakojedzkiej do mostu na rzece Mała Wełna

Zestawienie najważniejszych zadań i robót wykonanych przez pracowników Powiatowego Zarządu Dróg w Wągrowcu

Lp.	Asortyment zadań - robót	J.m.	Wykonane siłami własnymi PZD rok 2020
I.	UTRZYMANIE NAWIERZCHNI – remont cząstkowy **3 879**		m^2
II.	Oznakowanie pionowe **331**		szt.
III.	Ustawienie barier ochronnych metalowych	mb.	**48**
IV.	Utrzymanie poboczy	m^2	**4155**
V.	Budowa, przebudowa-remont chodnika	m^2	**20**
VI.	Rozdrabnianie gałęzi	mp.	**14**
VII.	Prześwietlenie koron drzew	szt.	**383**
VIII.	Wycinka odrostów przy drzewach	szt.	**757**

Zestawienie najważniejszych zadań i robót wykonanych przez pracowników Powiatowego Zarządu Dróg w Wągrowcu

Lp.	Asortyment zadań - robót	J.m.	Wykonane siłami własnymi PZD rok 2020
Administracja biurowa			
1.	Wydane decyzje lokalizacyjne - uzgodnienia	szt.	**111**
2.	Wydane decyzje na zajęcie pasa drogowego	szt.	**138**
3.	Wydane decyzje na lokalizacje zjazdów	szt.	**97**
4.	Zezwolenia na przejazdy pojazdów nienormatywnych	szt.	**53**

STRONA INTERNETOWA
www.pzdwagrowiec.pl

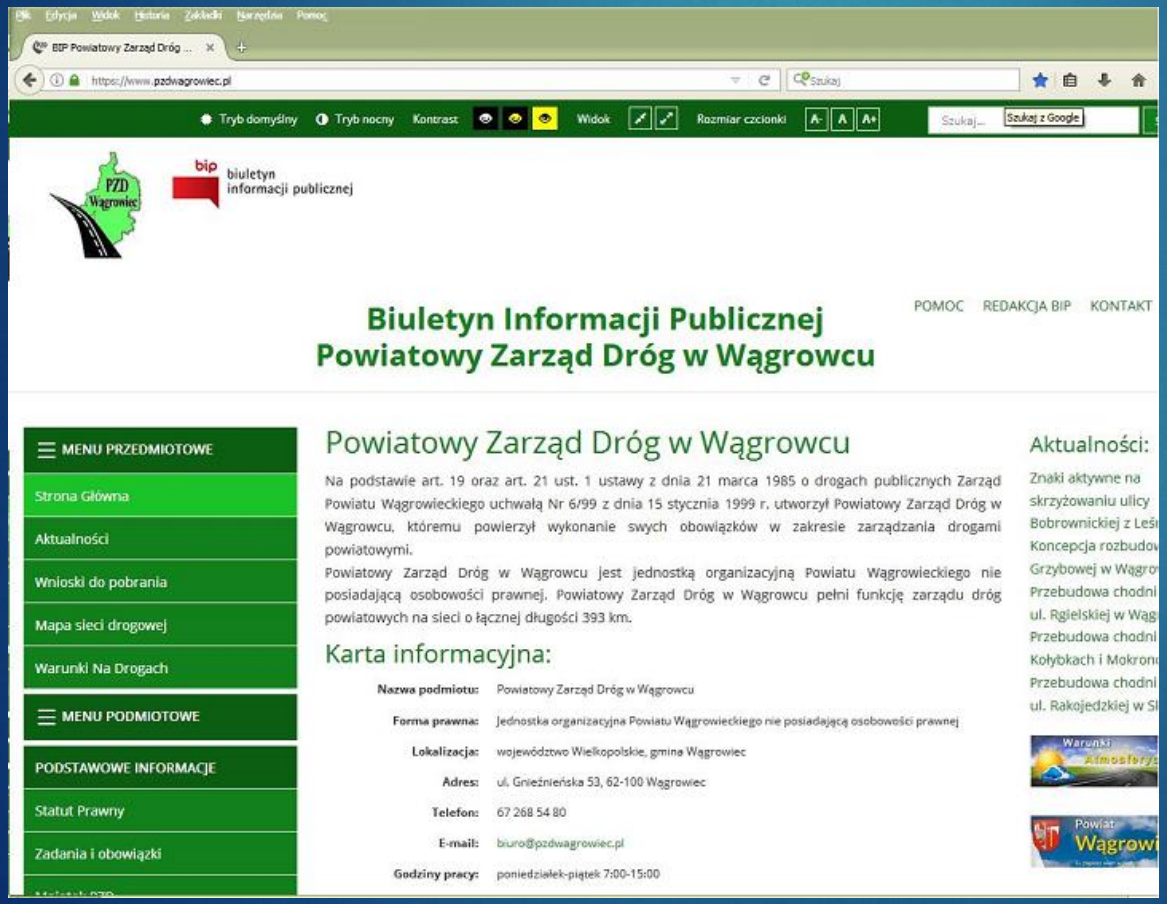

Fanpage

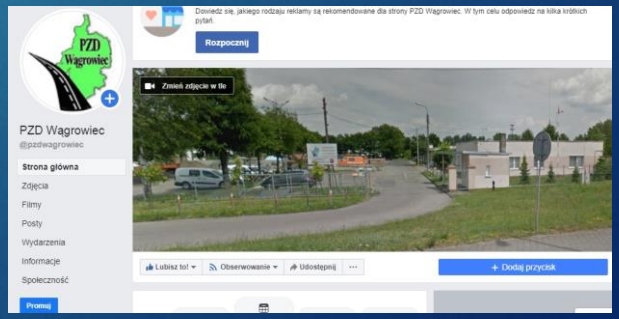

Współpraca i promocja

Starostwo Powiatowe

Komenda Powiatowa Policji

Państwowa Straż Pożarna

Powiatowy Inspektorat Nadzoru Budowlanego

Powiatowy Inspektorat Weterynarii

Państwowa Inspekcja Sanitarna

Lokalne radio

Lokalna media

Urzędy miast i gmin

Powiatowy Zarząd Dróg

w Wągrowcu

www.pzdwagrowiec.pl

DZIĘKUJĘ ZA UWAGĘ